การรายงานผลการดำเนินงาน ในรอบปีงบประมาณ พ.ศ. 2569



เทศบาลตำบลมหาสวัสดิ์

อำเภอพุทธมณฑล จังหวัดนครปฐม



ประกาศเทศบาลตำบลมหาสวัสดิ์
เรื่อง การรายงานผลการดำเนินงานในรอบปีงบประมาณ พ.ศ. ๒๕๖๙

ด้วยรัฐธรรมนูญ มาตรา ๒๕๓ กำหนดให้ องค์การปกครองส่วนท้องถิ่น สภาท้องถิ่น และผู้บริหารท้องถิ่น เปิดเผยข้อมูลและรายงานผลการดำเนินงานให้ประชาชนทราบ รวมตลอดทั้ง มีกลไกให้ประชาชนในท้องถิ่นมีส่วนร่วมด้วย ประกอบกับระเบียบกระทรวงมหาดไทย

ระเบียบกระทรวงมหาดไทยว่าด้วยการจัดทำแผนพัฒนาขององค์กรปกครองส่วนท้องถิ่น พ.ศ. ๒๕๔๘ แก้ไขเพิ่มเติมถึง (ฉบับที่ ๓) พ.ศ. ๒๕๖๑ ข้อ ๓๐ (๕) ผู้บริหารท้องถิ่นเสนอผลการติดตามและประเมินผลต่อสภาท้องถิ่น คณะกรรมการ พัฒนาท้องถิ่น พร้อมทั้งประกาศผลการติดตามและประเมินผลแผนพัฒนาท้องถิ่นให้ประชาชนในท้องถิ่นทราบ ในที่เปิดเผยภายในสิบห้าวันนับแต่วันที่ผู้บริหารท้องถิ่นเสนอผลการติดตามและประเมินผลดังกล่าว และต้อง ปิดประกาศไว้เป็นระยะเวลาไม่น้อยกว่าสามสิบวันโดยอย่างน้อยปีละหนึ่งครั้งภายในเดือนธันวาคมของทุกปี ดังนั้นเพื่อการปฏิบัติให้เป็นไปตามเจตนารมณ์ ของระเบียบกระทรวงมหาดไทยว่าด้วยการจัดทำแผนพัฒนาองค์กรปกครองส่วนท้องถิ่น เทศบาลตำบลมหาสวัสดิ์ จึงขอประกาศผลการดำเนินงานการจัดทำงบประมาณการใช้จ่ายและผลการดำเนินงาน รวมทั้งการติดตามและประเมินผลแผนพัฒนาท้องถิ่น ในรอบปีงบประมาณ พ.ศ. ๒๕๖๙ มา เพื่อให้ประชาชนได้มีส่วนร่วมในการตรวจสอบและกำกับการบริหารจัดการเทศบาลตำบลมหาสวัสดิ์ ดังนี้

ก. วิสัยทัศน์ ของ เทศบาลตำบลมหาสวัสดิ์

"มหาสวัสดิ์ เป็นเมืองน่าอยู่อย่างยั่งยืน ด้วยการพัฒนาเศรษฐกิจ สังคมและสิ่งแวดล้อม อย่างมีคุณภาพภายใต้การบริหารจัดการที่ดี ตามหลักธรรมาภิบาล"

ข. พันธกิจ ของเทศบาลตำบลมหาสวัสดิ์ อำเภอพุทธมณฑล จังหวัดนครปฐม (ตามแผนพัฒนาท้องถิ่น) มุ่งเน้นการพัฒนาพื้นที่และยกระดับคุณภาพชีวิตของประชาชนในเขตเทศบาล ครอบคลุม ๗ ด้านหลัก ดังนี้

ด้านโครงสร้างพื้นฐาน: พัฒนาระบบสาธารณูปโภค สาธารณูปการ เส้นทางคมนาคม ระบบระบายน้ำ และไฟฟ้าสาธารณะให้ได้มาตรฐาน ทั่วถึง และเพียงพอต่อความต้องการของประชาชน

ด้านเศรษฐกิจและการท่องเที่ยว: ส่งเสริมและพัฒนาอาชีพ เพิ่มพูนรายได้ให้แก่ประชาชน สนับสนุนกลุ่มอาชีพ วิสาหกิจชุมชน และส่งเสริมการท่องเที่ยวเชิงอนุรักษ์และเกษตรกรรมในพื้นที่

ด้านคุณภาพชีวิตและสังคม: พัฒนาระบบบริการสาธารณสุข การสงเคราะห์ผู้สูงอายุ ผู้พิการ ผู้ด้อยโอกาส รวมถึงการป้องกันและแก้ไขปัญหายาเสพติด ตลอดจนจัดระเบียบชุมชนให้มีความปลอดภัยในชีวิตและทรัพย์สิน

ด้านการศึกษา ศาสนา และวัฒนธรรม: ส่งเสริมการจัดการศึกษาทั้งในและนอกระบบให้มีคุณภาพควบคู่กับการทำนุบำรุงศาสนา อนุรักษ์ศิลปวัฒนธรรม ขนบธรรมเนียมประเพณี และภูมิปัญญาท้องถิ่นอันดีงาม

ด้านทรัพยากรธรรมชาติและสิ่งแวดล้อม: บริหารจัดการขยะมูลฝอยและสิ่งปฏิกูลอย่างถูกวิธี ป้องกันและแก้ไขปัญหามลพิษ อนุรักษ์ทรัพยากรน้ำ (เช่น คลองมหาสวัสดิ์) และเพิ่มพื้นที่สีเขียวในชุมชน

ด้านการเมืองและการบริหารจัดการ: พัฒนาระบบบริหารจัดการองค์กรตามหลักธรรมาภิบาล ปรับปรุงประสิทธิภาพการให้บริการประชาชนให้สะดวกรวดเร็ว โปร่งใส ตรวจสอบได้ และส่งเสริมการมีส่วนร่วมของภาคประชาชน

ด้านการป้องกันและบรรเทาสาธารณภัย: พัฒนาศักยภาพบุคลากร เครื่องมือ และระบบการเฝ้าระวังป้องกัน และบรรเทาสาธารณภัยให้พร้อมรับมือกับสถานการณ์ฉุกเฉินได้อย่างทันท่วงที

ค. ยุทธศาสตร์การพัฒนา ของเทศบาลตำบลมหาสวัสดิ์ได้กำหนดยุทธศาสตร์และแนวทางการพัฒนายุทธศาสตร์ไว้ ๖ ยุทธศาสตร์ ดังนี้

ด้านการพัฒนาด้านสังคม
การพัฒนาด้านการศึกษา ศาสนา และวัฒนธรรม
การพัฒนาด้านสิ่งแวดล้อมและการท่องเที่ยว
การพัฒนาด้านเศรษฐกิจ
การพัฒนาด้านการบริหารจัดการที่ดี
การพัฒนาด้านการบริการสาธารณะ

ง. การวางแผน

เทศบาลตำบลมหาสวัสดิ์ ได้จัดทำแผนยุทธศาสตร์การพัฒนาและแผนพัฒนา ๕ ปี (พ.ศ. ๒๕๖๖ - ๒๕๗๐) ตามกระบวนการที่บัญญัติไว้ในระเบียบกระทรวงมหาดไทย โดยผ่านการมีส่วนร่วมของประชาชน เช่น การจัดเวทีประชาคม การประชุมกรรมการชุมชน เพื่อรับฟังปัญหาและความต้องการที่แท้จริงของประชาชนในพื้นที่ ก่อนนำมาจัดทำโครงการเพื่อพัฒนาพื้นที่ ที่บรรจุไว้ในแผนพัฒนา ๕ ปี ต่อไป

เทศบาลตำบลมหาสวัสดิ์ ได้ประกาศใช้แผนพัฒนา ๕ ปี (พ.ศ. ๒๕๖๖ - ๒๕๗๐) โดยได้กำหนดโครงการที่จะดำเนินการตามแผนพัฒนา ๕ ปี (พ.ศ. ๒๕๖๖ - ๒๕๗๐) เฉพาะปี พ.ศ. ๒๕๖๙ ดังนี้

ยุทธศาสตร์การพัฒนา	โครงการตามแผนพัฒนา	
	โครงการ	จำนวนเงิน
๑. ยุทธศาสตร์ด้านสังคม	๔๔	๔,๖๐๓,๒๐๐
๒. ยุทธศาสตร์ด้านการศึกษา ศาสนา และวัฒนธรรม	๒๘	๘,๗๐๓,๐๐๐
๓. ยุทธศาสตร์ด้านสิ่งแวดล้อมและ การท่องเที่ยว	๒๒	๗,๖๘๔,๐๐๐
๔. ยุทธศาสตร์ด้านเศรษฐกิจ	๑๐	๑,๒๔๕,๐๐๐
๕. ยุทธศาสตร์ด้านการบริหารจัดการที่ดี	๓๓	๗๕,๖๕๖,๐๐๐
๖. ยุทธศาสตร์ด้านบริการสาธารณะ	๙๐	๑๔๕,๓๘๒,๔๐๐
รวม	**๒๒๗**	**๒๔๓,๒๗๓,๖๐๐**

จ. การจัดทำงบประมาณ

ผู้บริหาร เทศบาลตำบลมหาสวัสดิ์ ได้ประกาศใช้ข้อบัญญัติงบประมาณ โดยมีโครงการที่บรรจุอยู่ในข้อบัญญัติงบประมาณ จำนวน ๗๖ โครงการ งบประมาณ ๒๓,๗๘๗,๙๐๐บาท สามารถจำแนกตามยุทธศาสตร์ได้ดังนี้

ยุทธศาสตร์การพัฒนา	โครงการตามแผนพัฒนา		โครงการตามข้อบัญญัติฯ		คิดเป็นร้อยละ
	โครงการ	จำนวนเงิน	โครงการ	จำนวนเงิน	
๑. ยุทธศาสตร์ ด้านสังคม	๔๔	๔,๖๐๓,๒๐๐	๒๐	๑,๙๑๒,๙๐๐	๔๕.๔๕
๒. ยุทธศาสตร์ ด้านการศึกษา ศาสนาและวัฒนธรรม	๒๘	๘,๗๐๓,๐๐๐	๒๑	๘,๒๒๓,๐๐๐	๗๕.๐๐
๓. ยุทธศาสตร์ ด้านสิ่งแวดล้อมและ การท่องเที่ยว	๒๒	๗,๖๘๔,๐๐๐	๖	๒,๒๒๐,๐๐๐	๒๗.๒๗
๔. ยุทธศาสตร์ ด้านเศรษฐกิจ	๑๐	๑,๒๔๕,๐๐๐	๓	๘๐,๐๐๐	๓๐.๐๐
๕. ยุทธศาสตร์ ด้านการบริหารจัดการที่ดี	๓๓	๗๕,๖๕๖,๐๐๐	๑๕	๑,๓๔๗,๐๐๐	๔๕.๔๕
๖. ยุทธศาสตร์ ด้านบริการสาธารณะ	๙๐	๑๔๕,๓๘๒,๔๐๐	๑๑	๑๐,๐๐๕,๐๐๐	๑๒.๒๒
รวม	**๒๒๗**	**๒๔๓,๒๗๓,๖๐๐**	**๗๖**	**๒๓,๗๘๗,๙๐๐**	**๓๓.๔๘**

โครงการตามแผนพัฒนาท้องถิ่น ที่นำมาจัดทำงบประมาณรายจ่าย ประจำปีงบประมาณ พ.ศ. ๒๕๖๙ มีดังนี้

โครงการตามแผนพัฒนาท้องถิ่น ที่นำมาจัดทำงบประมาณรายจ่าย จำนวน ๗๖ โครงการ มีราละเอียดดังนี้			
<u>ยุทธศาสตร์ที่ ๑ ด้านสังคม จำนวน ๒๐ โครงการ</u>			
ยุทธศาสตร์ที่ ๑	**ชื่อโครงการ**	**งบประมาณ**	**หน่วยรับผิดชอบ**
ด้านสังคม	๑. โครงการส่งเสริมสนับสนุนการป้องกันโรคติดต่อ	๕๐,๐๐๐.๐๐	กองสาธารณสุขฯ
	๒. โครงการสัตว์ปลอดโรคคนปลอดภัยจากโรคพิษสุนัขบ้า	๖๐,๐๐๐.๐๐	กองสาธารณสุขฯ
	๓. โครงการอบรมด้านสุขาภิบาลอาหาร	๓๐,๐๐๐.๐๐	กองสาธารณสุขฯ
	๔. เงินสมทบเงินโครงการหลักประกันสุขภาพระดับท้องถิ่น	๓๐๐,๐๐๐.๐๐	กองสาธารณสุขฯ
	๕. โครงการป้องกันและควบคุมไข้เลือดออกตำบลมหาสวัสดิ์	๑๐๐,๐๐๐.๐๐	กองสาธารณสุขฯ
	๖. โครงการรณรงค์และป้องกันปัญหายาเสพติด To be number one	๒๕,๐๐๐.๐๐	กองสาธารณสุขฯ
	๗. โครงการฝึกซ้อมแผนและป้องกันบรรเทาภัยในชุมชน/หมู่บ้านและสถานศึกษา	๕๐,๐๐๐.๐๐	สำนักปลัดเทศบาล
	๘. โครงการให้ความรู้การป้องกันและบรรเทาสาธารณภัยเด็กนักเรียนในสถานศึกษา	๔๐,๐๐๐.๐๐	สำนักปลัดเทศบาล
	๙. โครงการส่งเสริมพัฒนาคุณภาพชีวิตคนพิการ ผู้ดูแลคนพิการและผู้ด้อยโอกาส	๒๐,๐๐๐.๐๐	กองสวัสดิการสังคม
	๑๐. โครงการฝึกอบรมสัมมนาและศึกษาดูงานของผู้สูงอายุ กลุ่มสตรี กลุ่มอาชีพ ผู้นำชุมชน ในเขตพื้นที่เทศบาลตำบลมหาสวัสดิ์	๕๐๐,๐๐๐.๐๐	กองสวัสดิการสังคม
	๑๑. ค่าใช้จ่ายในการช่วยเหลือประชาชน ด้านสาธารณภัย	๓๐,๐๐๐.๐๐	สำนักปลัดเทศบาล
	๑๒. โครงการฝึกอบรมทบทวนอาสาสมัคร ป้องกันภัยฝ่ายพลเรือน (อพปร.)	๕๐,๐๐๐.๐๐	สำนักปลัดเทศบาล
	๑๓. โครงการอบรมให้ความรู้เกี่ยวกับการป้องกันและแก้ไขปัญหายาเสพติดในสถานศึกษา	๒๐,๐๐๐.๐๐	สำนักปลัดเทศบาล
	๑๔. เงินสมทบกองทุนสวัสดิการชุมชน	๕๐,๐๐๐.๐๐	กองสวัสดิการสังคม
	๑๕. ค่าใช้จ่ายในการช่วยเหลือประชาชนด้านการเกษตร	๒๐,๐๐๐.๐๐	
	๑๖. ค่าใช้จ่ายในการช่วยเหลือประชาชน ด้านการส่งเสริมและพัฒนาคุณภาพชีวิต	๒๐,๐๐๐.๐๐	กองสวัสดิการสังคม
	๑๗. ค่าใช้จ่ายในการช่วยเหลือประชาชนด้านสาธารณสุข	๒๐,๐๐๐.๐๐	กองสาธารณสุขฯ
	๑๘. โครงการสำรวจข้อมูลจำนวนสัตว์และขึ้นทะเบียนสัตว์ตามโครงการสัตว์ปลอดโรคคนปลอดภัยจากโรคพิษสุนัขบ้า	๑๐,๐๐๐.๐๐	กองสาธารณสุขฯ
	๑๙. โครงการส่งสริมสุขโภชนาการและสุขภาพอนามัยแม่และเด็ก ของสมเด็จพระกนิษฐาธิราชเจ้า กรมสมเด็จพระเทพ รัตนราชสุดาฯ สยามบรมราชกุมารี	๒๕,๐๐๐.๐๐	กองสาธารณสุขฯ
	๒๐. โครงการอบรมหมอหมู่บ้านในพระราชประสงค์	๓๐,๐๐๐.๐๐	กองสาธารณสุขฯ
	๑๘. โครงการสำรวจข้อมูลจำนวนสัตว์และขึ้นทะเบียนสัตว์ตามโครงการสัตว์ปลอดโรคคนปลอดภัยจากโรคพิษสุนัขบ้า	๑๐,๐๐๐.๐๐	กองสาธารณสุขฯ
	๑๙. โครงการส่งสริมสุขโภชนาการและสุขภาพอนามัยแม่และเด็ก ของสมเด็จพระกนิษฐาธิราชเจ้า กรมสมเด็จพระเทพ รัตนราชสุดาฯ สยามบรมราชกุมารี	๒๕,๐๐๐.๐๐	กองสาธารณสุขฯ
	๒๐. โครงการอบรมหมอหมู่บ้านในพระราชประสงค์	๓๐,๐๐๐.๐๐	กองสาธารณสุขฯ
	รวม ๒๐ โครงการ	**๒๗๕,๐๐๐.๐๐**	

ยุทธศาสตร์ที่ ๒ ด้านการศึกษา ศาสนาและวัฒนธรรม จำนวน ๒๐ โครงการ

ยุทธศาสตร์ที่ ๒	ชื่อโครงการ	งบประมาณ	หน่วยรับผิดชอบ
ด้านการ ศึกษา ศาสนาและ วัฒนธรรม	๑. โครงการป้องกันเด็กจมน้ำในเด็กปฐมวัยศูนย์พัฒนาเด็กเล็กองค์การบริหารส่วนตำบลมหาสวัสดิ์	๕,๐๐๐.๐๐	สำนักปลัดเทศบาล
	๒. โครงการป้องกันและดูแลความปลอดภัยในการรับ - ส่งเด็กปฐมวัยในศูนย์พัฒนาเด็กเล็กของเทศบาลมหาสวัสดิ์	๕,๐๐๐.๐๐	สำนักปลัดเทศบาล
	๓. โครงการส่งเสริมการสวมหมวกนิรภัยของเด็กปฐมวัยในศูนย์พัฒนาเด็กของเทศบาลมหาสวัสดิ์	๕,๐๐๐.๐๐	สำนักปลัดเทศบาล
	๔. สนับสนุนค่าใช้จ่ายการบริหารสถานศึกษาของศูนย์พัฒนาเด็กเล็กของเทศบาลมหาสวัสดิ์	๓๐๐,๐๐๐.๐๐	สำนักปลัดเทศบาล
	๕. ค่าอาหารเสริม (นม) สำหรับ ศูนย์พัฒนาเด็กเล็ก โรงเรียนบ้านคลองมหาสวัสดิ์ โรงเรียนบ้านคลองโยง	๕,๗๐๐,๐๐๐.๐๐	สำนักปลัดเทศบาล
	๖. โครงการส่งเสริมคุณภาพการจัดการศึกษาเพื่อพัฒนาที่ยั่งยืนในโรงเรียนบ้านคลองมหาสวัสดิ์	๒๐๐,๐๐๐.๐๐	สำนักปลัดเทศบาล
	๗. โครงการยกระดับคุณภาพการศึกษาโรงเรียนบ้านคลองโยง	๑๒๐,๐๐๐.๐๐	สำนักปลัดเทศบาล
	๘. โครงการอาหารกลางวัน ให้กับนักเรียนระดับ ชั้นอนุบาล-ประถมศึกษาปีที่ ๖ ของโรงเรียนบ้านคลองมหาสวัสดิ์ โรงเรียนบ้านคลองโยง	๑,๔๘๐,๐๐๐.๐๐	สำนักปลัดเทศบาล
	๙. โครงการออกเยี่ยมบ้านเด็ก	๕,๐๐๐.๐๐	สำนักปลัดเทศบาล
	๑๐. โครงการแข่งขันกีฬาต้านยาเสพติดตำบลมหาสวัสดิ์	๘๐,๐๐๐.๐๐	สำนักปลัดเทศบาล
	๑๑. โครงการสืบสานภูมิปัญญาท้องถิ่นในสถานศึกษา	๕,๐๐๐.๐๐	สำนักปลัดเทศบาล
	๑๒. โครงการสืบสานศิลปวัฒนธรรมประเพณีอันดีงามในสถานศึกษา	๕,๐๐๐.๐๐	สำนักปลัดเทศบาล
	๑๓. จัดซื้อเล่นสนามสำหรับเด็ก ติดตั้งบริเวณ หมู่ที่ ๔	๑๐๐,๐๐๐.๐๐	สำนักปลัดเทศบาล
	๑๔. โครงการประเพณีแห่เทียนพรรษา	๕,๐๐๐.๐๐	สำนักปลัดเทศบาล
	๑๕. โครงการส่งเสริมคุณธรรมจริยธรรมในสถานศึกษา	๖๐,๐๐๐.๐๐	สำนักปลัดเทศบาล
	๑๖. โครงการศึกษาดูงานและนำประชาชนเข้ากราบถวายบังคมพระบรมศพสมเด็จพระนางเจ้าสิริกิติ์ พระบรมราชินีนาถ พระบรมราชชนนีพันปีหลวง	๑๐๐,๐๐๐.๐๐	สำนักปลัดเทศบาล
	๑๗. โครงการต่อเติมห้องเรียนศูนย์พัฒนาเด็กเล็กองค์การบริหารส่วนตำบลมหาสวัสดิ์ พร้อมติดตั้งเครื่องปรับอากาศ	๔๖๒,๙๐๐.๐๐	สำนักปลัดเทศบาล
	๑๘. จัดซื้อโทรทัศน์ (LED TV) แบบ Smart TV ขนาด ๕๕ นิ้ว	๒๓,๐๐๐.๐๐	สำนักปลัดเทศบาล
	๑๙. โครงการจัดงานวันเด็ก	๑๐,๐๐๐.๐๐	สำนักปลัดเทศบาล
	๒๐. โครงการส่งเสริมคุณธรรมจริยธรรมในสถานศึกษา	๕,๐๐๐.๐๐	สำนักปลัดเทศบาล
	๒๑. โครงการอนุรักษ์สืบสานประเพณีวัฒนธรรมไทยสายใยชุมชนตำบลมหาสวัสดิ์	๑๐,๐๐๐.๐๐	สำนักปลัดเทศบาล
	รวม ๒๑ โครงการ	**๘,๖๘๕,๙๐๐.๐๐**	

ยุทธศาสตร์ที่ ๓ ด้านสิ่งแวดล้อมและการท่องเที่ยว จำนวน ๖ โครงการ

ยุทธศาสตร์ที่ ๓	ชื่อโครงการ	งบประมาณ	หน่วยรับผิดชอบ
ด้านสิ่งแวดล้อม	๑. โครงการกำจัดขยะมูลฝอยและสิ่งปฏิกูล	๒,๐๐๐,๐๐๐.๐๐	กองสาธารณสุขฯ
และการท่องเที่ยว	๒. โครงการณรงค์ส่งเสริมการคัดแยกขยะในครัวเรือน	๒๐,๐๐๐.๐๐	กองสาธารณสุขฯ
	๓. โครงการรณรงค์และส่งเสริมการคัดแยกขยะเปียกลดโลกร้อน	๒๐,๐๐๐.๐๐	กองสาธารณสุขฯ
	๔. โครงการคลองสวยน้ำใส	๑๐๐,๐๐๐.๐๐	กองสาธารณสุขฯ
	๕. โครงการรณรงค์และส่งเสริมการอนุรักษ์ทรัพยากรธรรมชาติและสิ่งแวดล้อม	๕๐,๐๐๐.๐๐	กองสาธารณสุขฯ
	๖. โครงการส่งเสริมการท่องเที่ยวตำบลมหาสวัสดิ์	๓๐,๐๐๐.๐๐	สำนักปลัดเทศบาล
	รวม ๖ โครงการ	**๒,๑๗๐,๐๐๐.๐๐**	

<u>ยุทธศาสตร์ที่ ๔ ด้านเศรษฐกิจ</u> จำนวน ๓ โครงการ

ยุทธศาสตร์ที่ ๔	ชื่อโครงการ	งบประมาณ	หน่วยรับผิดชอบ
ด้านเศรษฐกิจ	๑. โครงการฝึกอบรมอาชีพให้แก่กลุ่มอาชีพ กลุ่มสตรี ผู้สูงอายุ คนพิการ ผู้ดูแลคนพิการ และผู้ที่ว่างงาน	๓๐,๐๐๐.๐๐	กองสวัสดิการสังคม
	๒. โครงการส่งเสริมและพัฒนาศักยภาพผู้สูงอายุ	๒๐,๐๐๐.๐๐	กองสวัสดิการสังคม
	๑. โครงการส่งเสริมสนับสนุนกลุ่มอาชีพหรือกลุ่มวิสาหกิจชุมชน	๓๐,๐๐๐.๐๐	กองสวัสดิการสังคม
	รวม ๓ โครงการ	**๘๐,๐๐๐.๐๐**	

<u>ยุทธศาสตร์ที่ ๕ ด้านการบริหารจัดการที่ดี</u> จำนวน ๑๕ โครงการ

ยุทธศาสตร์ที่ ๕	ชื่อโครงการ	งบประมาณ	หน่วยรับผิดชอบ
ด้านการบริหารจัดการที่ดี	๑. โครงการจัดงานพิธีเฉลิมพระเกียรติ พระบาทสมเด็จพระเจ้าอยู่หัว เนื่องในโอกาสวันเฉลิมพระชนมพรรษา	๕,๐๐๐.๐๐	สำนักปลัดเทศบาล
	๒. โครงการจัดงานพิธีเฉลิมพระเกียรติสมเด็จพระนางเจ้าฯ พระบรมราชินี เนื่องในโอกาสวันเฉลิมพระชนมพรรษา	๕,๐๐๐.๐๐	สำนักปลัดเทศบาล
	๓. โครงการจัดงานพิธีเฉลิมพระเกียรติสมเด็จพระนางเจ้าสิริกิติ์ พระบรมราชินีนาถ พระบรมราชชนนีพันปีหลวง เนื่องในโอกาสวันเฉลิมพระชนมพรรษา	๕,๐๐๐.๐๐	สำนักปลัดเทศบาล
	๔. โครงการจัดงานพิธีน้อมรำลึกเนื่องในวันคล้ายวันสวรรคต พระบาทสมเด็จพระจุลจอมเกล้าเจ้าอยู่หัว	๕,๐๐๐.๐๐	สำนักปลัดเทศบาล
	๕. โครงการจัดงานพิธีเนื่องในวันคล้ายวันพระบรมราชสมภพ พระบาทสมเด็จพระบรมชนกาธิเบศรมหาภูมิพลอดุลยเดชมหาราช บรมนาถบพิตร วันชาติ และวันพ่อแห่งชาติ	๕,๐๐๐.๐๐	สำนักปลัดเทศบาล
	๖. โครงการจัดงานพิธีเนื่องในวันนวมินทร มหาราช	๕,๐๐๐.๐๐	สำนักปลัดเทศบาล
	๗. โครงการงานพระราชพิธี รัฐพิธี และวันสำคัญของชาติ	๒๐,๐๐๐.๐๐	สำนักปลัดเทศบาล
	๘. โครงการอบรมพัฒนาประสิทธิภาพบุคลากรเทศบาลตำบลมหาสวัสดิ์ ประจำปีงบประมาณ พ.ศ. ๒๕๖๙	๓๒๐,๐๐๐.๐๐	สำนักปลัดเทศบาล
	๙. โครงการส่งเสริมด้านคุณธรรมจริยธรรมการรักษาวินัยและความโปร่งใสในการทำงานคณะผู้บริหารท้องถิ่น สมาชิกสภาเทศบาล พนักงานเทศบาล ลูกจ้างประจำ พนักงานจ้างตามภารกิจ พนักงานจ้างทั่วไปเทศบาลตำบล มหาสวัสดิ์	๖๐,๐๐๐.๐๐	สำนักปลัดเทศบาล
	๑๐. โครงการส่งเสริมประชาธิปไตยในท้องถิ่น	๑๐,๐๐๐.๐๐	สำนักปลัดเทศบาล
	๑๑.โครงการติดตั้งกล้องโทรทัศน์วงจรปิด(CCTV) บริเวณจุดเสี่ยงภัย พื้นที่หมู่ที่ ๑ - ๔ตำบลมหาสวัสดิ์	๓๕๗,๐๐๐.๐๐	สำนักปลัดเทศบาล
	๑๒. จัดซื้อเรือตักวัชพืชและขยะลอยน้ำ ในลำคลอง	๕๐๐,๐๐๐.๐๐	สำนักปลัดเทศบาล
	๑๓. โครงการ อบต. เคลื่อนที่ออก หน่วยพบ ประชาชน	๑๐,๐๐๐.๐๐	สำนักปลัดเทศบาล
	๑๔. โครงการอบรม ให้ความรู้เกี่ยว กับระเบียบ กฎหมาย และ พ.ร.บ. ท้องถิ่น	๒๐,๐๐๐.๐๐	สำนักปลัดเทศบาล
	๑๕. โครงการอบต. มหาสวัสดิ์ จิตอาสาน้อมนำสังคมเป็นสุข	๒๐,๐๐๐.๐๐	สำนักปลัดเทศบาล
	รวม ๑๕ โครงการ	**๑,๓๔๗,๐๐๐.๐๐**	

<u>ยุทธศาสตร์ที่ ๖ ด้านบริการสาธารณะ</u> จำนวน ๑๑ โครงการ

ยุทธศาสตร์ที่ ๖	ชื่อโครงการ	งบประมาณ	หน่วยรับผิดชอบ
ด้านบริการสาธารณะ	๑. โครงการติดตั้งถังเก็บน้ำ (แชมเปญ) ขนาดความจุ ๓๐.๐๐ ลบ.ม. บริเวณบ้านศาลาดิน หมู่ที่ ๓ ตำบลมหาสวัสดิ์ อำเภอพุทธมณฑล จังหวัดนครปฐม	๙๐๕,๐๐๐.๐๐	กองช่าง
	๒. โครงการ Over Lay โดยใช้ Asphaltic concrete หมู่บ้านพฤกษา ๔ บริเวณซอยที่ ๑ ตำบลมหาสวัสดิ์ อำเภอพุทธมณฑล จังหวัดนครปฐม	๑๒๖,๐๐๐.๐๐	กองช่าง
	๓. โครงการ Over Lay โดยใช้ Asphaltic concrete หมู่บ้านพฤกษา ๔ บริเวณซอยที่ ๒ ตำบลมหาสวัสดิ์ อำเภอพุทธมณฑล จังหวัดนครปฐม	๖๘,๐๐๐.๐๐	กองช่าง
	๔. โครงการ Over Lay โดยใช้ Asphaltic concrete หมู่บ้านพฤกษา ๔ บริเวณซอยที่ ๓ ตำบลมหาสวัสดิ์ อำเภอพุทธมณฑล จังหวัดนครปฐม	๑๐๓,๐๐๐.๐๐	กองช่าง
	๕. โครงการ Over Lay โดยใช้ Asphaltic concrete หมู่บ้านพฤกษา ๔ บริเวณซอยที่ ๔ ตำบลมหาสวัสดิ์ อำเภอพุทธมณฑล จังหวัดนครปฐม	๑๐๓,๐๐๐.๐๐	กองช่าง
	๖. โครงการก่อสร้างถนน Asphaltic concrete มหาสวัสดิ์ซอย ๘ หมู่ที่ ๑ ตำบลมหาสวัสดิ์ อำเภอพุทธมณฑล จังหวัดนครปฐม	๕๖๕,๐๐๐.๐๐	กองช่าง
	๗. โครงการฝังท่อระบายน้ำบริเวณถนนมหาสวัสดิ์ - ลานตากฟ้า และบริเวณถนนมหาสวัสดิ์ - ลานตากฟ้า ซอย ๕ (ไทยนิยม) หมู่ที่ ๓ ตำบลมหาสวัสดิ์ อำเภอพุทธมณฑล จังหวัดนครปฐม	๕,๒๙๘,๐๐๐.๐๐	กองช่าง
	๘. โครงการติดตั้งราวกันตก (Grad Rial) เชิงสะพานคลองกำนันขาว หมู่ที่ ๒ ตำบลมหาสวัสดิ์ อำเภอพุทธมณฑล จังหวัดนครปฐม	๒๒๐,๐๐๐.๐๐	๒๑๖,๐๐๐.๐๐
	๙. โครงการปรับปรุงผิวจราจรแอสฟัลท์ ติกคอนกรีต (Over Lay) ถนนตัดทางรถไฟ หมู่ที่ ๓ ตำบลมหาสวัสดิ์ อำเภอพุทธมณฑล จังหวัดนครปฐม	๔๘๐,๐๐๐.๐๐	๔๗๘,๐๐๐.๐๐
	๑๐. โครงการก่อสร้างถนน Asphaltic concrete มหาสวัสดิ์ซอย ๘ หมู่ที่ ๑ ตำบลมหาสวัสดิ์ อำเภอพุทธมณฑล จังหวัดนครปฐม	๑,๑๓๗,๐๐๐.๐๐	๕๗๙,๐๐๐.๐๐
	๑๑. โครงการปรับปรุงผิวจราจรแอสฟัลท์ติกคอนกรีต (Over Lay) ถนนเลียบคลองโยง (บ้านนายชาญ ทันปรีชา) หมู่ที่ ๔ ตำบลสวัสดิ์ อำเภอพุทธมณฑล จังหวัดนครปฐม	๑,๐๐๐,๐๐๐.๐๐	๖๐๘,๐๐๐.๐๐
	รวม ๑๑ โครงการ	**๑๐,๐๐๕,๐๐๐.๐๐**	

ผลการดำเนินงานตามงบประมาณ ที่ได้รับและการเบิกจ่ายงบประมาณ ประจำปีงบประมาณ พ.ศ. ๒๕๖๙

<u>โครงการที่ดำเนินการแล้วเสร็จ จำนวน ๕๐ โครงการ</u>

<u>ยุทธศาสตร์ที่ ๑ ด้านสังคม มีโครงการที่ดำเนินงานแล้วเสร็จ จำนวน ๑๐ โครงการ</u>

ยุทธศาสตร์ที่ ๑	รายละเอียดโครงการ	งบประมาณตามเทศบัญญัติ		หน่วยงานรับผิดชอบ	ระยะเวลาดำเนินโครงการ		ผลการดำเนินโครงการ	
		งบประมาณ	เบิกจ่าย		เริ่ม	สิ้นสุด	ดำเนินการ	ไม่ได้ดำเนินการ
ด้านสังคม	๑. โครงการส่งเสริมสนับสนุนการป้องกันโรคติดต่อ	๕๐,๐๐๐.๐๐	-	กองสาธารณสุขฯ	๑ ก.ย. ๒๕๖๙	๓๐ ก.ย. ๒๕๖๙	✓	-
	๒. โครงการสัตว์ปลอดโรคคนปลอดภัยจากโรคพิษสุนัขบ้า	๖๐,๐๐๐.๐๐	๔๒,๐๒๔.๔๘	กองสาธารณสุขฯ	๑ พ.ย. ๒๕๖๘	๓๐ เม.ย. ๒๕๖๙	✓	-
	๓. โครงการอบรมด้านสุขาภิบาลอาหาร	๓๐,๐๐๐.๐๐	๑๔,๘๖๒.๒๔	กองสาธารณสุขฯ	๑ พ.ย. ๒๕๖๘	๓๐ เม.ย. ๒๕๖๙	✓	-
	๔. เงินสมทบเงินโครงการหลักประกันสุขภาพระดับท้องถิ่น	๓๐๐,๐๐๐.๐๐	๒๕๐,๐๐๐.๐๐	กองสาธารณสุขฯ	๑ ต.ค. ๒๕๖๘	๓๐ ก.ค. ๒๕๖๙	✓	-
	๕. โครงการป้องกันและควบคุมไข้เลือดออกตำบลมหาสวัสดิ์	๑๐๐,๐๐๐.๐๐	๖๖,๒๐๐.๐๐	กองสาธารณสุขฯ	๑ ต.ค. ๒๕๖๘	๓๐ ก.ย. ๒๕๖๘๙	✓	
	๖. โครงการรณรงค์และป้องกันปัญหายาเสพติด To be number one	๒๕,๐๐๐.๐๐	๒๓,๐๒๒.๒๔	กองสาธารณสุขฯ	๑ มิ.ย. ๒๕๖๙	๓๐ ก.ค. ๒๕๖๙	✓	-
	๗. โครงการฝึกซ้อมแผนและป้องกันบรรเทาภัยในชุมชน/หมู่บ้านและสถานศึกษา	๕๐,๐๐๐.๐๐	๔๑,๓๘๒.๒๕	สำนักปลัดเทศบาล	๑ ก.ค. ๒๕๖๙	๑ ก.ย. ๖๙	✓	
	๘. โครงการให้ความรู้การป้องกันและบรรเทาสาธารณภัยเด็กนักเรียนในสถานศึกษา	๔๐,๐๐๐.๐๐	๓๘,๐๐๗.๒๔	สำนักปลัดเทศบาล	๑ ก.ค. ๒๕๖๙	๑ ก.ย. ๖๙	✓	
	๙. โครงการส่งเสริมพัฒนาคุณภาพชีวิตคนพิการผู้ดูแลคนพิการและผู้ด้อยโอกาส	๒๐,๐๐๐.๐๐	๒๔๐.๗๕	กองสวัสดิการสังคม	๑ ก.ย. ๒๕๖๙	๓ ก.ย. ๒๕๖๙	✓	
	๑๐. โครงการฝึกอบรมสัมมนาและศึกษาดูงานของผู้สูงอายุ กลุ่มสตรี กลุ่มอาชีพ ผู้นำชุมชนในเขตพื้นที่เทศบาลตำบลมหาสวัสดิ์	๕๐๐,๐๐๐.๐๐	๔๙๒,๔๐๒.๒๔	กองสวัสดิการสังคม	๑ ก.ค. ๒๕๖๙	๓ ก.ค. ๒๕๖๙	✓	-
	รวม ๑๐ โครงการ	**๑,๑๗๕,๐๐๐.๐๐**	**๙๖๘,๑๔๑.๔๔**					

ยุทธศาสตร์ที่ ๒ ด้านด้านการ ศึกษาศาสนาและวัฒนธรรม มีโครงการที่ดำเนินงานแล้วเสร็จ จำนวน ๑๖ โครงการ

ยุทธศาสตร์ที่ ๒	รายละเอียดโครงการ	งบประมาณตามเทศบัญญัติ		หน่วยงาน	ระยะเวลาดำเนินโครงการ		ผลการดำเนินโครงการ	
		งบประมาณ	เบิกจ่าย	รับผิดชอบ	เริ่ม	สิ้นสุด	ดำเนินการ	ไม่ได้ดำเนินการ
ด้านการ ศึกษาศาสนาและวัฒนธรรม	๑. โครงการป้องกันเด็กจมน้ำในเด็กปฐมวัยศูนย์พัฒนาเด็กเล็กองค์การบริหารส่วนตำบลมหาสวัสดิ์	๕,๐๐๐.๐๐	๔,๙๒๐.๐๐	สำนักปลัดเทศบาล	๑ เม.ย.๒๕๖๙	๓๐ มิ.ย. ๒๕๖๙	✓	-
	๒. โครงการป้องกันและดูแลความปลอดภัยในการรับ - ส่งเด็กปฐมวัยในศูนย์พัฒนาเด็กเล็กของเทศบาลมหาสวัสดิ์	๕,๐๐๐.๐๐	๔๖๒.๒๔	สำนักปลัดเทศบาล	๑ เม.ย.๒๕๖๙	๓๐ มิ.ย. ๒๕๖๙	✓	-
	๓. โครงการส่งเสริมการสวมหมวกนิรภัยของเด็กปฐมวัยในศูนย์พัฒนาเด็กของเทศบาลมหาสวัสดิ์	๕,๐๐๐.๐๐	๑,๕๑๒.๒๔	สำนักปลัดเทศบาล	๑ เม.ย.๒๕๖๙	๓๐ มิ.ย. ๒๕๖๙	✓	-
	๔. สนับสนุนค่าใช้จ่ายการบริหารสถานศึกษาของศูนย์พัฒนาเด็กเล็กของเทศบาลมหาสวัสดิ์	๓๐๐,๐๐๐.๐๐	๑๔๕,๑๘๙.๐๐	สำนักปลัดเทศบาล	๑ ต.ค. ๒๕๖๘	๓๐ ก.ย. ๒๕๖๙	✓	-
	๕. ค่าอาหารเสริม (นม) สำหรับ ศูนย์พัฒนาเด็กเล็ก โรงเรียนบ้านคลองมหาสวัสดิ์ โรงเรียนบ้านคลองโยง	๕,๗๐๐,๐๐๐.๐๐	๓๖๕,๕๕๕.๖๕	สำนักปลัดเทศบาล	๑ ต.ค. ๒๕๖๘	๓๐ ก.ย. ๒๕๖๙	✓	-
	๖. โครงการส่งเสริมคุณภาพการจัดการศึกษาเพื่อพัฒนาที่ยั่งยืนในโรงเรียนบ้านคลองมหาสวัสดิ์	๒๐๐,๐๐๐.๐๐	๒๐๐,๐๐๐.๐๐	สำนักปลัดเทศบาล	๑ ต.ค. ๒๕๖๘	๓๐ ก.ย. ๒๕๖๙	✓	-
	๗. โครงการยกระดับคุณภาพการศึกษาโรงเรียนบ้านคลองโยง	๑๒๐,๐๐๐.๐๐	๑๒๐,๐๐๐.๐๐	สำนักปลัดเทศบาล	๑ พ.ย. ๒๕๖๘	๓๑ มี.ค. ๒๕๖๙	✓	-
	๘. โครงการอาหารกลางวัน ให้กับนักเรียนระดับชั้นอนุบาล-ประถมศึกษาปีที่ ๖ ของโรงเรียนบ้านคลองมหาสวัสดิ์ โรงเรียนบ้านคลองโยง	๑,๔๘๐,๐๐๐.๐๐	๑,๐๐๑,๐๐๐.๐๐	สำนักปลัดเทศบาล	๑ ต.ค. ๒๕๖๘	๓๐ ก.ย. ๒๕๖๙	✓	-
	๙. โครงการออกเยี่ยมบ้านเด็ก	๕,๐๐๐.๐๐	๐	สำนักปลัดเทศบาล	๑ มิ.ย. ๒๕๖๙	๓๑ ส.ค. ๒๕๖๙	✓	-
	๑๐. โครงการแข่งขันกีฬาต้านยาเสพติดตำบลมหาสวัสดิ์	๘๐,๐๐๐.๐๐	๖๕,๗๖๗.๕๐	สำนักปลัดเทศบาล	๑ มิ.ย. ๒๕๖๙	๓๑ ก.ค. ๒๕๖๙	✓	-

ยุทธศาสตร์ที่ ๒	รายละเอียดโครงการ	งบประมาณตามเทศบัญญัติ		หน่วยงานรับผิดชอบ	ระยะเวลาดำเนินโครงการ		ผลการดำเนินโครงการ	
		งบประมาณที่ตั้ง	เบิกจ่าย		เริ่ม	สิ้นสุด	ดำเนินการ	ไม่ได้ดำเนินการ
ด้านการ ศึกษา ศาสนาและวัฒนธรรม	๑๑. โครงการสืบสานภูมิปัญญาท้องถิ่นในสถานศึกษา	๕,๐๐๐.๐๐	๒,๑๕๐.๐๐	สำนักปลัดเทศบาล	๑ มิ.ย. ๒๕๖๙	๓๑ ส.ค. ๒๕๖๙	✓	-
	๑๒. โครงการสืบสานศิลปวัฒนธรรมประเพณีอันดีงามในสถานศึกษา	๕,๐๐๐.๐๐	๖๒๐.๐๐	สำนักปลัดเทศบาล	๑ เม.ย. ๒๕๖๙	๓๐ มิ.ย. ๒๕๖๙	✓	-
	๑๓. จัดซื้อเล่นสนามสำหรับเด็ก ติดตั้งบริเวณหมู่ที่ ๔	๑๐๐,๐๐๐.๐๐	๙๕,๙๐๐.๐๐	สำนักปลัดเทศบาล	๑ เม.ย. ๒๕๖๘	๓๐ ก.ย. ๒๕๖๘	✓	-
	๑๔. โครงการประเพณีแห่เทียนพรรษา	๕,๐๐๐.๐๐	๗๔๙.๐๐	สำนักปลัดเทศบาล	๑ มิ.ย. ๒๕๖๙	๓๑ ก.ค. ๒๕๖๙	✓	-
	๑๕. โครงการส่งเสริมคุณธรรมจริยธรรมในสถานศึกษา	๖๐,๐๐๐.๐๐	๕๘,๘๖๒.๒๔	สำนักปลัดเทศบาล	๑ ส.ค. ๒๕๖๙	๑๕ ส.ค. ๒๕๖๙	✓	-
	๑๖. โครงการศึกษาดูงานและนำประชาชนเข้ากราบถวายบังคมพระบรมศพสมเด็จพระนางเจ้าสิริกิติ์ พระบรมราชินีนาถ พระบรมราชชนนีพันปีหลวง	๑๐๐,๐๐๐.๐๐	๑๗,๓๙๐.๐๐	สำนักปลัดเทศบาล	๑ ม.ค ๒๕๖๙	๑ ม.ค ๒๕๖๙	✓	-
	รวม ๑๖ โครงการ	**๘,๑๗๕,๐๐๐.๐๐**	**๒,๐๘๐,๐๗๗.๘๗**					

ยุทธศาสตร์ที่ ๓ ด้านสิ่งแวดล้อมและการท่องเที่ยว โครงการที่ดำเนินการแล้วเสร็จ จำนวน ๕ โครงการ

ยุทธศาสตร์ที่ ๓	รายละเอียดโครงการ	งบประมาณตามเทศบัญญัติ		หน่วยงานรับผิดชอบ	ระยะเวลาดำเนินโครงการ		ผลการดำเนินโครงการ	
		งบประมาณ	เบิกจ่าย		เริ่ม	สิ้นสุด	ดำเนินการ	ไม่ได้ดำเนินการ
ด้านสิ่งแวดล้อมและการท่องเที่ยว	๑. โครงการกำจัดขยะมูลฝอยและสิ่งปฏิกูล	๒,๐๐๐,๐๐๐.๐๐	๑,๘๙๔,๖๘๒.๖๐	กองสาธารณสุขฯ	๑ ต.ค. ๒๕๖๘	๓๐ ก.ย. ๒๕๖๙	✓	-
	๒. โครงการณรงค์ส่งเสริมการคัดแยกขยะในครัวเรือน	๒๐,๐๐๐.๐๐	(ไม่ใช้งบประมาณ)	กองสาธารณสุขฯ	๑ ต.ค. ๒๕๖๘	๓๐ ก.ย. ๒๕๖๙	✓	-
	๓. โครงการรณรงค์และส่งเสริมการคัดแยกขยะเปียกลดโลกร้อน	๒๐,๐๐๐.๐๐	๔๖๒.๒๔	กองสาธารณสุขฯ	๑ ส.ค. ๒๕๖๘	๓๑ ส.ค. ๒๕๖๙	✓	-
	๔. โครงการคลองสวยน้ำใส	๑๐๐,๐๐๐.๐๐	๒๘,๓๙๒.๒๔	กองสาธารณสุขฯ	๑ ต.ค. ๒๕๖๘	๓๐ ก.ย. ๒๕๖๙	✓	-
	๕. โครงการส่งเสริมการท่องเที่ยวตำบลมหาสวัสดิ์	๓๐,๐๐๐.๐๐	๒๓,๒๐๐.๐๐	สำนักปลัดเทศบาล	๑๙ มิ.ย. ๒๕๖๙	๑๙ มิ.ย. ๒๕๖๙	✓	-
	รวม ๕ โครงการ	**๒,๑๗๐,๐๐๐.๐๐**	**๑,๙๔๖,๗๓๗.๐๘**					

ยุทธศาสตร์ที่ ๔ ด้านเศรษฐกิจ โครงการที่ดำเนินการแล้วเสร็จ จำนวน ๒ โครงการ

ยุทธศาสตร์ที่ ๔	รายละเอียดโครงการ	งบประมาณตามเทศบัญญัติ		หน่วยงานรับผิดชอบ	ระยะเวลาดำเนินโครงการ		ผลการดำเนินโครงการ	
		งบประมาณ	เบิกจ่าย		เริ่ม	สิ้นสุด	ดำเนินการ	ไม่ได้ดำเนินการ
ด้านเศรษฐกิจ	๑. โครงการฝึกอบรมอาชีพให้แก่กลุ่มอาชีพ กลุ่มสตรี ผู้สูงอายุ คนพิการ ผู้ดูแลคนพิการ และผู้ที่ว่างงาน	๓๐,๐๐๐.๐๐	๑๗,๐๒๒.๒๔	กองสวัสดิการสังคม	๑๑ มิ.ย. ๒๕๖๙	๑๑ มิ.ย. ๒๕๖๙	✓	-
	๒. โครงการส่งเสริมและพัฒนาศักยภาพผู้สูงอายุ	๒๐,๐๐๐.๐๐	๑๙,๙๖๗.๒๔	กองสวัสดิการสังคม	๒๑ พ.ค. ๒๕๖๙	๒๑ พ.ค. ๒๕๖๙	✓	-
	รวม ๒ โครงการ	**๕๐,๐๐๐.๐๐**	**๓๖,๙๘๙.๔๘**					

ยุทธศาสตร์ที่ ๕ ด้านการบริหารจัดการที่ดี โครงการที่ดำเนินการแล้วเสร็จ จำนวน ๑๒ โครงการ

ยุทธศาสตร์ที่ ๕	รายละเอียดโครงการ	งบประมาณตามเทศบัญญัติ		หน่วยงานรับผิดชอบ	ระยะเวลาดำเนินโครงการ		ผลการดำเนินโครงการ	
		งบประมาณ	เบิกจ่าย		เริ่ม	สิ้นสุด	ดำเนินการ	ไม่ได้ดำเนินการ
ด้านการบริหารจัดการที่ดี	๑. โครงการจัดงานพิธีเฉลิมพระเกียรติพระบาทสมเด็จพระเจ้าอยู่หัว เนื่องในโอกาสวันเฉลิมพระชนมพรรษา	๕,๐๐๐.๐๐	๕,๐๐๐.๐๐	สำนักปลัดเทศบาล	๒๘ ก.ค.๒๕๖๙	๒๘ ก.ค.๒๕๖๙	✓	-
	๒. โครงการจัดงานพิธีเฉลิมพระเกียรติสมเด็จพระนางเจ้าฯ พระบรมราชินี เนื่องในโอกาสวันเฉลิมพระชนมพรรษา	๕,๐๐๐.๐๐	๕,๐๐๐.๐๐	สำนักปลัดเทศบาล	๓ มิ.ย.๒๕๖๙	๓ มิ.ย.๒๕๖๙	✓	-
	๓. โครงการจัดงานพิธีเฉลิมพระเกียรติสมเด็จพระนางเจ้าสิริกิติ์ พระบรมราชินีนาถ พระบรมราชชนนีพันปีหลวง เนื่องในโอกาสวันเฉลิมพระชนมพรรษา	๕,๐๐๐.๐๐	๕,๐๐๐.๐๐	สำนักปลัดเทศบาล	๑๒ ส.ค. ๒๕๖๙	๑๒ ส.ค. ๒๕๖๙	✓	-
	๔. โครงการจัดงานพิธีน้อมรำลึกเนื่องในวันคล้ายวันสวรรคต พระบาทสมเด็จพระจุลจอมเกล้าเจ้าอยู่หัว	๕,๐๐๐.๐๐	๕,๐๐๐.๐๐	สำนักปลัดเทศบาล	๒๓ ต.ค.๒๕๖๙	๒๓ ต.ค.๒๕๖๙	✓	-
	๕. โครงการจัดงานพิธีเนื่องในวันคล้ายวันพระบรมราชสมภพ พระบาทสมเด็จพระบรมชนกาธิเบศรมหาภูมิพลอดุลยเดชมหาราช บรมนาถบพิตร วันชาติ และวันพ่อแห่งชาติ	๕,๐๐๐.๐๐	๕,๐๐๐.๐๐	สำนักปลัดเทศบาล	๕ ธ.ค. ๒๕๖๙	๕ ธ.ค. ๒๕๖๙	✓	-

ยุทธศาสตร์ที่ ๕	รายละเอียดโครงการ	งบประมาณตามเทศบัญญัติ		หน่วยงานรับผิดชอบ	ระยะเวลาดำเนินโครงการ		ผลการดำเนินโครงการ	
		งบประมาณ	เบิกจ่าย		เริ่ม	สิ้นสุด	ดำเนินการ	ไม่ได้ดำเนินการ
ด้านการบริหารจัดการที่ดี	๖. โครงการจัดงานพิธีเนื่องในวันนวมินทรมหาราช	๕,๐๐๐.๐๐	๕,๐๐๐.๐๐	สำนักปลัดเทศบาล	๑๓ ต.ค. ๒๕๖๙	๑๓ ต.ค. ๒๕๖๙	✓	-
	๗. โครงการงานพระราชพิธี รัฐพิธี และวันสำคัญของชาติ	๒๐,๐๐๐.๐๐	๑๐,๑๘๐.๐๐	สำนักปลัดเทศบาล	๑ ต.ค. ๒๕๖๘	๓๐ ก.ย. ๒๕๖๙	✓	-
	๙. โครงการส่งเสริมด้านคุณธรรมจริยธรรมการรักษาวินัยและความโปร่งใสในการทำงานคณะผู้บริหารท้องถิ่น สมาชิกสภาเทศบาล พนักงานเทศบาล ลูกจ้างประจำ พนักงานจ้างตามภารกิจ พนักงานจ้างทั่วไปเทศบาลตำบลมหาสวัสดิ์	๖๐,๐๐๐.๐๐	๕๘,๘๖๒.๒๔	สำนักปลัดเทศบาล	๖ ส.ค. ๒๕๖๙	๗ ส.ค. ๒๕๖๙	✓	-
	๑๐. โครงการส่งเสริมประชาธิปไตยในท้องถิ่น	๑๐,๐๐๐.๐๐	๔๖๒.๒๔	สำนักปลัดเทศบาล	๑๙ ส.ค. ๒๕๖๙	๒๑ ส.ค. ๒๕๖๙	✓	-
	๑๑.โครงการติดตั้งกล้องโทรทัศน์วงจรปิด (CCTV) บริเวณจุดเสี่ยงภัย พื้นที่หมู่ที่ ๑ - ๔ ตำบลมหาสวัสดิ์	๓๕๗,๐๐๐.๐๐	๓๕๕,๘๕๕.๒๕	สำนักปลัดเทศบาล	๑ ต.ค. ๒๕๖๙	๓๐ ต.ค. ๒๕๖๙	✓	-
	๑๒. จัดซื้อเรือตักวัชพืชและขยะลอยน้ำในลำคลอง	๕๐๐,๐๐๐.๐๐	๔๙๙,๐๐๐.๐๐	กองสาธารณสุขฯ	ก.ค. ๒๕๖๙	ก.ค. ๒๕๖๙	✓	-
	รวม ๑๒ โครงการ	**๑,๒๙๗,๐๐๐.๐๐**	**๑,๒๑๔,๒๓๑.๙๗**					

ยุทธศาสตร์ที่ ๖ ด้านบริการสาธารณะ โครงการที่ดำเนินการแล้วเสร็จ จำนวน ๕ โครงการ

ยุทธศาสตร์ที่ ๖	รายละเอียดโครงการ	งบประมาณตามเทศบัญญัติ		หน่วยงานรับผิดชอบ	ระยะเวลาดำเนินโครงการ		ผลการดำเนินโครงการ	
		งบประมาณ	เบิกจ่าย		เริ่ม	สิ้นสุด	ดำเนินการ	ไม่ได้เนินการ
ด้านการบริการสาธารณะ	๑. โครงการติดตั้งถังเก็บน้ำ (แชมเปญ) ขนาดความจุ ๓๐.๐๐ ลูกบาศก์เมตร บริเวณบ้านศาลาดิน หมู่ที่ ๓ ตำบลมหาสวัสดิ์ อำเภอพุทธมณฑล จังหวัดนครปฐม	๙๐๕,๐๐๐.๐๐	๕๗๔,๙๙๗.๐๐	กองช่าง	๑ ต.ค. ๒๕๖๘	๓๐ ก.ย. ๒๕๖๙	✓	-
	๒. โครงการ Over Lay โดยใช้ Asphaltic concrete หมู่บ้านพฤกษา ๔ บริเวณซอยที่ ๑ ตำบลมหาสวัสดิ์ อำเภอพุทธมณฑล จังหวัดนครปฐม	๑๒๖,๐๐๐.๐๐	๑๒๖,๐๐๐.๐๐	กองช่าง	๑ ต.ค. ๒๕๖๘	๓๐ ก.ย. ๒๕๖๙	✓	-
	๓. โครงการ Over Lay โดยใช้ Asphaltic concrete หมู่บ้านพฤกษา ๔ บริเวณซอยที่ ๒ ตำบลมหาสวัสดิ์ อำเภอพุทธมณฑล จังหวัดนครปฐม	๖๘,๐๐๐.๐๐	๖๘,๐๐๐.๐๐	กองช่าง	๑ ต.ค. ๒๕๖๘	๓๐ ก.ย. ๒๕๖๙	✓	-
	๔. โครงการ Over Lay โดยใช้ Asphaltic concrete หมู่บ้านพฤกษา ๔ บริเวณซอยที่ ๓ ตำบลมหาสวัสดิ์ อำเภอพุทธมณฑล จังหวัดนครปฐม	๑๐๓,๐๐๐.๐๐	๑๐๓,๐๐๐.๐๐	กองช่าง	๑ ต.ค. ๒๕๖๘	๓๐ ก.ย. ๒๕๖๙	✓	-
	๕. โครงการ Over Lay โดยใช้ Asphaltic concrete หมู่บ้านพฤกษา ๔ บริเวณซอยที่ ๔ ตำบลมหาสวัสดิ์ อำเภอพุทธมณฑล จังหวัดนครปฐม	๑๐๓,๐๐๐.๐๐	๑๐๓,๐๐๐.๐๐	กองช่าง	๑ ต.ค. ๒๕๖๘	๓๐ ก.ย. ๒๕๖๙	✓	-
	รวม ๕ โครงการ	**๑,๓๐๕,๐๐๐.๐๐**	**๙๗๔,๙๙๗.๐๐**					

โครงการกันเงินไว้เบิกเหลื่อมปี (กรณีก่อหน้าผู้พันไว้แล้ว) จำนวน ๕ โครงการ

ยุทธศาสตร์ที่ ๒ ด้านด้านการศึกษาศาสนา และวัฒนธรรม จำนวน ๑ โครงการ

ยุทธศาสตร์ที่ ๒	ชื่อโครงการ	งบประมาณตามเทศบัญญัติ		หน่วยงานรับผิดชอบ	การก่อหนี้ผูกพัน/เลขที่สัญญา	สถานะการดำเนินงาน	การเบิกจ่ายจริง (บาท)	ปัญหาอุปสรรคและหมายเหตุ
		งบประมาณ	งบประมาณที่กันไว้					
ด้านการศึกษาศาสนา และวัฒนธรรม	๑.โครงการต่อเติมห้องเรียนศูนย์พัฒนาเด็กเล็กองค์การบริหารส่วนตำบลมหาสวัสดิ์ พร้อมติดตั้งเครื่องปรับอากาศ	๔๖๒,๙๐๐.๐๐	๔๖๒,๐๐๐.๐๐	สำนักปลัดเทศบาล	เลขที่ ๘/๒๕๖๙ เริ่มสัญญา ๒๘ ก.ย. ๒๕๖๙	อยู่ระหว่างดำเนินการ ความก้าวหน้า ๖๐ %	๐	สิ้นสุดสัญญา ๒๗ ธ.ค. ๒๕๖๙
	รวม ๑ โครงการ	**๔๖๒,๙๐๐.๐๐**	**๐.๐๐**					

ยุทธศาสตร์ที่ ๖ ด้านการบริการสาธารณะ จำนวน ๔ โครงการ

ยุทธศาสตร์ที่ ๖	ชื่อโครงการ	งบประมาณตามเทศบัญญัติ		หน่วยงานรับผิดชอบ	การก่อหนี้ผูกพัน/เลขที่สัญญา	สถานะการดำเนินงาน	การเบิกจ่ายจริง (บาท)	ปัญหาอุปสรรคและหมายเหตุ
		งบประมาณ	งบประมาณที่กันไว้					
ด้านการบริการสาธารณะ	๑. โครงการติดตั้งราวกันตก (Grad Rial) เชิงสะพานคลองกำนันขาว หมู่ที่ ๒ ตำบลมหาสวัสดิ์ อำเภอพุทธมณฑล จังหวัดนครปฐม	๒๒๐,๐๐๐.๐๐	๒๑๖,๐๐๐.๐๐	กองช่าง	เลขที่ ๖/๒๕๖๙ เริ่มสัญญา ๑๕ ก.ย. ๒๕๖๙	เบิกจ่ายแล้ว ๑๐๐%	๒๑๖,๐๐๐	สิ้นสุดสัญญา ๓๐ ต.ค. ๒๕๖๙
	๒. โครงการปรับปรุงผิวจราจรแอสฟัลท์ติกคอนกรีต (Over Lay) ถนนตัดทางรถไฟ หมู่ที่ ๓ ตำบลมหาสวัสดิ์ อำเภอพุทธมณฑล จังหวัดนครปฐม	๔๘๐,๐๐๐.๐๐	๔๗๘,๐๐๐.๐๐	กองช่าง	เลขที่ ๗/๒๕๖๙ เริ่มสัญญา ๒๕ ก.ย. ๒๕๖๙	เบิกจ่ายแล้ว ๑๐๐%	๐	สิ้นสุดสัญญา ๙ พ.ย. ๒๕๖๙
	๓. โครงการก่อสร้างถนน Asphaltic concrete มหาสวัสดิ์ซอย ๘ หมู่ที่ ๑ ตำบลมหาสวัสดิ์ อำเภอพุทธมณฑล จังหวัดนครปฐม	๑,๑๓๗,๐๐๐.๐๐	๕๗๙,๐๐๐.๐๐	กองช่าง	เลขที่ ๑/๒๕๗๐ เริ่มสัญญา ๑๔ ต.ค. ๒๕๖๙	อยู่ระหว่างดำเนินการ/ความก้าวหน้า ๘๐ %	๐	สิ้นสุดสัญญา ๑๒ ธ.ค. ๒๕๗๐
	๔. โครงการปรับปรุงผิวจราจรแอสฟัลท์ติกคอนกรีต (Over Lay) ถนนเลียบคลองโยง (บ้านนายชาญ ทันปรีชา) หมู่ที่ ๔ ตำบลสวัสดิ์ อำเภอพุทธมณฑล จังหวัดนครปฐม	๑,๐๐๐,๐๐๐.๐๐	๖๐๘,๐๐๐.๐๐	กองช่าง	เลขที่ ๒/๒๕๗๐ เริ่มสัญญา ๒๖ ต.ค. ๒๕๖๙	อยู่ระหว่างดำเนินการ/ความก้าวหน้า ๙๐ %	๐	สิ้นสุดสัญญา ๒๔ ม.ค. ๒๕๗๐

ปัญหา อุปสรรค การดำเนินงานที่ผ่านมาและแนวทางการแก้ไข

ปัญหาและอุปสรรคของโครงการที่ไม่ดำเนินการหรือโครงการที่ถูกยกเลิก เนื่องจากมีโครงการอื่นที่มีความจำเป็นเร่งด่วนต้องดำเนินการ เพื่อแก้ไขปัญหาความเดือดร้อนของประชาชน จึงทำให้ไม่สามารถดำเนินโครงการดังกล่าวได้ และได้โอนเงินงบประมาณไปดำเนินการโครงการอื่นที่มีความจำเป็น มีรายละเอียดดังนี้

โครงการที่ไม่ได้ดำเนินการ / ยกเลิกโครงการ จำนวน ๒๓ โครงการ มีรายละเอียดดังนี้

ยุทธศาสตร์ที่ ๑ ด้านสังคมโครงการที่ไม่ได้ดำเนินการ จำนวน ๑๐ โครงการ

ยุทธศาสตร์ที่ ๑	รายละเอียดโครงการ	งบประมาณตามเทศบัญญัติ		หน่วยงานรับผิดชอบ	ระยะเวลาดำเนินโครงการ		ผลการดำเนินโครงการ	
		งบประมาณ	เบิกจ่าย		เริ่ม	สิ้นสุด	ดำเนินการ	ไม่ได้ดำเนินการ
ด้านสังคม	๑. ค่าใช้จ่ายในการช่วยเหลือประชาชน ด้านสาธารณภัย	๓๐,๐๐๐.๐๐	-	สำนักปลัดเทศบาล	-	-	-	✓
	๒. โครงการฝึกอบรมทบทวนอาสาสมัคร ป้องกันภัยฝ่ายพลเรือน (อพปร.)	๕๐,๐๐๐.๐๐	-	สำนักปลัดเทศบาล	-	-	-	✓
	๓. โครงการอบรมให้ความรู้เกี่ยวกับการป้องกันและแก้ไขปัญหายาเสพติดในสถานศึกษา	๒๐,๐๐๐.๐๐	-	สำนักปลัดเทศบาล	-	-	-	✓
	๔. เงินสมทบกองทุนสวัสดิการชุมชน	๕๐,๐๐๐.๐๐	-	กองสวัสดิการสังคม	-	-	-	✓
	๕. ค่าใช้จ่ายในการช่วยเหลือประชาชนด้านการเกษตร	๒๐,๐๐๐.๐๐		กองสวัสดิการสังคม				✓
	๖. ค่าใช้จ่ายในการช่วยเหลือประชาชน ด้านการส่งเสริมและพัฒนาคุณภาพชีวิต	๒๐,๐๐๐.๐๐	-	กองสวัสดิการสังคม	-	-	-	✓
	๗. ค่าใช้จ่ายในการช่วยเหลือประชาชนด้านสาธารณสุข	๒๐,๐๐๐.๐๐	-	กองสาธารณสุขฯ	-	-	-	✓
	๘. โครงการสำรวจข้อมูลจำนวนสัตว์และขึ้นทะเบียนสัตว์ตามโครงการสัตว์ปลอดโรคคนปลอดภัยจากโรคพิษสุนัขบ้า	๑๐,๐๐๐.๐๐	-	กองสาธารณสุขฯ	-	-	-	✓
	๙. โครงการส่งสริมสุขโภชนาการและสุขภาพอนามัยแม่และเด็ก ของสมเด็จพระกนิษฐาธิราชเจ้า กรมสมเด็จพระเทพ รัตนราชสุดาฯ สยามบรมราชกุมารี	๒๕,๐๐๐.๐๐	-	กองสาธารณสุขฯ	-	-	-	✓
	๑๐. โครงการอบรมหมอหมู่บ้านในพระราชประสงค์	๓๐,๐๐๐.๐๐	-	กองสาธารณสุขฯ	-	-	-	✓
	รวม ๑๐ โครงการ	**๒๗๕,๐๐๐.๐๐**	**๐.๐๐**					

ยุทธศาสตร์ที่ ๒ ด้านการศึกษาศาสนาและวัฒนธรรม โครงการที่ไม่ได้ดำเนินการ จำนวน ๔ โครงการ

ยุทธศาสตร์ที่ ๑	รายละเอียดโครงการ	งบประมาณตามเทศบัญญัติ		หน่วยงานรับผิดชอบ	ระยะเวลาดำเนินโครงการ		ผลการดำเนินโครงการ	
		งบประมาณ	เบิกจ่าย		เริ่ม	สิ้นสุด	ดำเนินการ	ไม่ได้ดำเนินการ
ด้านการศึกษาศาสนาและวัฒนธรรม	๑. จัดซื้อโทรทัศน์ (LED TV) แบบ Smart TV ขนาด ๕๕ นิ้ว	๒๓,๐๐๐.๐๐	๐.๐๐	สำนักปลัดเทศบาล	-	-	-	✓
	๒.โครงการจัดงานวันเด็ก	๑๐,๐๐๐.๐๐	๐.๐๐	สำนักปลัดเทศบาล	-	-	-	✓
	๓.โครงการส่งเสริมคุณธรรมจริยธรรมในสถานศึกษา	๕,๐๐๐.๐๐	๐.๐๐	สำนักปลัดเทศบาล				✓
	๔.โครงการอนุรักษ์สืบสานประเพณีวัฒนธรรมไทยสายใยชุมชนตำบลมหาสวัสดิ์	๑๐,๐๐๐.๐๐	๐.๐๐	สำนักปลัดเทศบาล			-	✓
	รวม ๔ โครงการ	**๔๘,๐๐๐.๐๐**	**๐.๐๐**					

ยุทธศาสตร์ที่ ๓ ด้านสิ่งแวดล้อมและการท่องเที่ยว โครงการที่ไม่ได้ดำเนินการ จำนวน ๑ โครงการ

ยุทธศาสตร์ที่ ๓	รายละเอียดโครงการ	งบประมาณตามเทศบัญญัติ		หน่วยงานรับผิดชอบ	ระยะเวลาดำเนินโครงการ		ผลการดำเนินโครงการ	
		งบประมาณ	เบิกจ่าย		เริ่ม	สิ้นสุด	ดำเนินการ	ไม่ได้ดำเนินการ
ด้านสิ่งแวดล้อมและการท่องเที่ยว	๑. โครงการรณรงค์และส่งเสริมการอนุรักษ์ทรัพยากรธรรมชาติและสิ่งแวดล้อม	๕๐,๐๐๐.๐๐	-	กองสาธารณสุขฯ	-	-	-	✓
	รวม ๑ โครงการ	**๕๐,๐๐๐.๐๐**	**๐.๐๐**					

ยุทธศาสตร์ที่ ๔ ด้านเศรษฐกิจ โครงการที่ไม่ได้ดำเนินการ จำนวน ๑ โครงการ

ยุทธศาสตร์ที่ ๔	รายละเอียดโครงการ	งบประมาณตามเทศบัญญัติ		หน่วยงานรับผิดชอบ	ระยะเวลาดำเนินโครงการ		ผลการดำเนินโครงการ	
		งบประมาณ	เบิกจ่าย		เริ่ม	สิ้นสุด	ดำเนินการ	ไม่ได้ดำเนินการ
ด้านเศรษฐกิจ	๑. โครงการส่งเสริมสนับสนุนกลุ่มอาชีพหรือกลุ่มวิสาหกิจชุมชน	๓๐,๐๐๐.๐๐	-	กองสวัสดิการสังคม	-	-	-	✓
	รวม ๑ โครงการ	**๓๐,๐๐๐.๐๐**	**๐.๐๐**					

ยุทธศาสตร์ที่ ๕ ด้านการบริหารจัดการที่ดี โครงการที่ไม่ได้ดำเนินการ จำนวน ๓ โครงการ

ยุทธศาสตร์ที่ ๕	รายละเอียดโครงการ	งบประมาณตามเทศบัญญัติ		หน่วยงานรับผิดชอบ	ระยะเวลาดำเนินโครงการ		ผลการดำเนินโครงการ	
		งบประมาณ	เบิกจ่าย		เริ่ม	สิ้นสุด	ดำเนินการ	ไม่ได้ดำเนินการ
ด้านการบริหารจัดการที่ดี	๑.โครงการเทศบาลเคลื่อนที่ออกหน่วยพบประชาชน	๑๐,๐๐๐.๐๐	-	สำนักปลัดเทศบาล	๑ ต.ค. ๒๕๖๘	๓๐ ก.ย. ๒๕๖๙	-	✓
	๒. โครงการอบรม ให้ความรู้เกี่ยว กับระเบียบกฎหมาย และ พ.ร.บ.ท้องถิ่น	๒๐,๐๐๐.๐๐	-	สำนักปลัดเทศบาล	๑ ต.ค. ๒๕๖๘	๓๐ ก.ย. ๒๕๖๙	-	✓
	๓. โครงการเทศบาลตำบลมหาสวัสดิ์ จิตอาสาน้อมนำสังคมเป็นสุข	๒๐,๐๐๐.๐๐	-	สำนักปลัดเทศบาล	๑ ต.ค. ๒๕๖๘	๓๐ ก.ย. ๒๕๖๙	-	✓
	รวม ๓ โครงการ	**๕๐,๐๐๐.๐๐**	**๐.๐๐**					

ยุทธศาสตร์ที่ ๖ ด้านการบริการสาธารณะ โครงการที่ไม่ได้ดำเนินการ จำนวน ๒ โครงการ

ยุทธศาสตร์ที่ ๖	รายละเอียดโครงการ	งบประมาณตามเทศบัญญัติ		หน่วยงานรับผิดชอบ	ระยะเวลาดำเนินโครงการ		ผลการดำเนินโครงการ	
		งบประมาณ	เบิกจ่าย		เริ่ม	สิ้นสุด	ดำเนินการ	ไม่ได้ดำเนินการ
	๑. โครงการก่อสร้างถนน Asphaltic concrete มหาสวัสดิ์ซอย ๘ หมู่ที่ ๑ ตำบลมหาสวัสดิ์ อำเภอพุทธมณฑล จังหวัดนครปฐม	๕๖๕,๐๐๐.๐๐	(ยกเลิกโครงการ)	กองช่าง	๑ ต.ค. ๒๕๖๘	๓๐ ก.ย. ๒๕๖๙	-	✓
	๒. โครงการฝังท่อระบายน้ำบริเวณถนนมหาสวัสดิ์ - ลานตากฟ้า และบริเวณถนนมหาสวัสดิ์ - ลานตากฟ้า ซอย ๕ (ไทยนิยม) หมู่ที่ ๓ ตำบลมหาสวัสดิ์ อำเภอพุทธมณฑล จังหวัดนครปฐม	๕,๒๙๘,๐๐๐.๐๐	(ยกเลิกโครงการ)	กองช่าง	๑ ต.ค. ๒๕๖๘	๓๐ ก.ย. ๒๕๖๙	-	✓
	รวม ๒ โครงการ	**๕,๘๖๓,๐๐๐.๐๐**	**๐.๐๐**					

ช. ผลการดำเนินงาน

เทศบาลตำบลมหาสวัสดิ์ ได้ดำเนินการโครงการ ตามเทศบัญญัติงบประมาณรายจ่าย ประจำปีงบประมาณ พ.ศ. ๒๕๖๙ ในเขตพื้นที่ โดยได้รับความร่วมมือ การส่งเสริมและสนับสนุนจากภาคประชาชน ภาครัฐ และภาคเอกชนในพื้นที่ตลอดจนโครงการต่างๆ ประสบผลสำเร็จด้วยดี ก่อให้เกิดประโยชน์แก่ประชาชนทั้งในพื้นที่และพื้นที่ใกล้เคียง

ภาพประกอบโครงการ/กิจกรรมตามยุทธศาสตร์การพัฒนา

โครงการจัดฝึกซ้อมแผนป้องกันและบรรเทาสาธารณภัยในชุมชน/หมู่บ้าน และสถานศึกษา
ประจำปีงบประมาณ ๒๕๖๙
ณ สวนสาธารณะ หมู่บ้านพฤกษา ๓๑













โครงการให้ความรู้การป้องกันและบรรเทาสาธารณภัย เด็กนักเรียน ในสถานศึกษา
ประจำปีงบประมาณ ๒๕๖๙













โครงการให้ความรู้การป้องกันและบรรเทาสาธารณภัย เด็กนักเรียน ในสถานศึกษา
ประจำปีงบประมาณ ๒๕๖๙













โครงการส่งเสริมการสวมหมวกนิรภัยของเด็กปฐมวัย
ในศูนย์พัฒนาเด็กเล็กองค์การบริหารส่วนตำบลมหาสวัสดิ์







โครงการสืบสานภูมิปัญญาท้องถิ่นในสถานศึกษา






โครงการสืบสานศิลปวัฒนธรรมประเพณีอันดีงามในสถานศึกษา






โครงการออกเยี่ยมบ้านเด็ก






โครงการแข่งขันกีฬาต้านยาเสพติดตำบลมหาสวัสดิ์









โครงการประเพณีแห่เทียนพรรษา









โครงการป้องกันเด็กจมน้ำในเด็กปฐมวัย
ศูนย์พัฒนาเด็กเล็กองค์การบริหารส่วนตำบลมหาสวัสดิ์



โครงการป้องกันและดูแลความปลอดภัยในการรับ - ส่งเด็กปฐมวัย
ในศูนย์พัฒนาเด็กเล็กองค์การบริหารส่วนตำบลมหาสวัสดิ์



โครงการส่งเสริมสนับสนุนการป้องกันโรคติดต่อ
ประจำปีงบประมาณ พ.ศ. ๒๕๖๙






โครงการสัตว์ปลอดโรคคนปลอดภัยจากโรคพิษสุนัขบ้า
ประจำปีงบประมาณ พ.ศ. ๒๕๖๙






โครงการอบรมด้านสุขาภิบาลอาหาร
ประจำปีงบประมาณ พ.ศ. ๒๕๖๙






เงินสมทบเงินโครงการหลักประกันสุขภาพระดับท้องถิ่น
ประจำปีงบประมาณ พ.ศ. ๒๕๖๙








โครงการป้องกันและควบคุมไข้เลือดออกตำบลมหาสวัสดิ์
ประจำปีงบประมาณ พ.ศ. ๒๕๖๙






โครงการรณรงค์และป้องกันปัญหายาเสพติด To be number one
ประจำปีงบประมาณ พ.ศ. ๒๕๖๙






.

จัดซื้อเรือตักวัชพืชและขยะลอยน้ำในลำคลอง
ประจำปีงบประมาณ พ.ศ. ๒๕๖๙






โครงการรณรงค์และส่งเสริมการคัดแยกขยะถังขยะเปียกลดโลกร้อน
ประจำปีงบประมาณ พ.ศ. ๒๕๖๙








โครงการคลองสวยน้ำใส
ประจำปีงบประมาณ พ.ศ. ๒๕๖๙









โครงการณรงค์ส่งเสริมการคัดแยกขยะในครัวเรือน
ประจำปีงบประมาณ พ.ศ. ๒๕๖๙









โครงการฝึกอบรมอาชีพให้แก่กลุ่มอาชีพ กลุ่มสตรี ผู้สูงอายุ คนพิการ ผู้ดูแลคนพิการ และผู้ที่ว่างงาน
ประจำปีงบประมาณ พ.ศ. ๒๕๖๙









โครงการส่งเสริมพัฒนาศักยภาพผู้สูงอายุ
ประจำปีงบประมาณ พ.ศ. ๒๕๖๙









โครงการส่งเสริมพัฒนาศักยภาพชีวิตคนพิการ ผู้ดูแลคนพิการและผู้ด้วยโอกาส
ประจำปีงบประมาณ พ.ศ. ๒๕๖๙






โครงการโครงการฝึกอบรมสัมมนาและศึกษาดูงานของผู้สูงอายุ กลุ่มสตรี กลุ่มอาชีพ ผู้นำชุมชน ในเขตพื้นที่
เทศบาลตำบลมหาสวัสดิ์ ประจำปีงบประมาณ พ.ศ. ๒๕๖๙






“โครงการศึกษาดูงานและนำประชาชนเข้ากราบถวายบังคมพระบรมศพ สมเด็จพระนางเจ้าสิริกิติ์ พระบรมราชินีนาถ พระบรมราชชนนีพันปีหลวง” ประจำปีงบประมาณ พ.ศ. ๒๕๖๙






“โครงการส่งเสริมคุณธรรมจริยธรรมการรักษาวินัย และความโปร่งใสในการทำงาน” หัวข้อการจงรักภักดี ต่อชาติ ศาสนา พระมหากษัตริย์






โครงการส่งเสริมประชาธิปไตยในท้องถิ่น ประจำปีงบประมาณ พ.ศ. ๒๕๖๙







โครงการอบรมพัฒนาประสิทธิภาพบุคลากรเทศบาลตำบลมหาสวัสดิ์ ประจำปีงบประมาณ พ.ศ. ๒๕๖๙







โครงการติดตั้งถังเก็บน้ำ(แชมเปญ) ขนาดความจุ ๓๐.๐๐ ลูกบาศก์เมตร บริเวณบ้านศาลาดิน หมู่ที่ ๓ ตำบลมหาสวัสดิ์ อำเภอพุทธมณฑล จังหวัดนครปฐม

ขณะดำเนินงาน





ดำเนินการแล้วเสร็จ





โครงการ Over Lay โดยใช้ Asphaltic concrete หมู่บ้านพฤกษา ๔ บริเวณซอยที่ ๑ ตำบลมหาสวัสดิ์ อำเภอพุทธมณฑล จังหวัดนครปฐม

ขณะดำเนินงาน





ดำเนินการแล้วเสร็จ

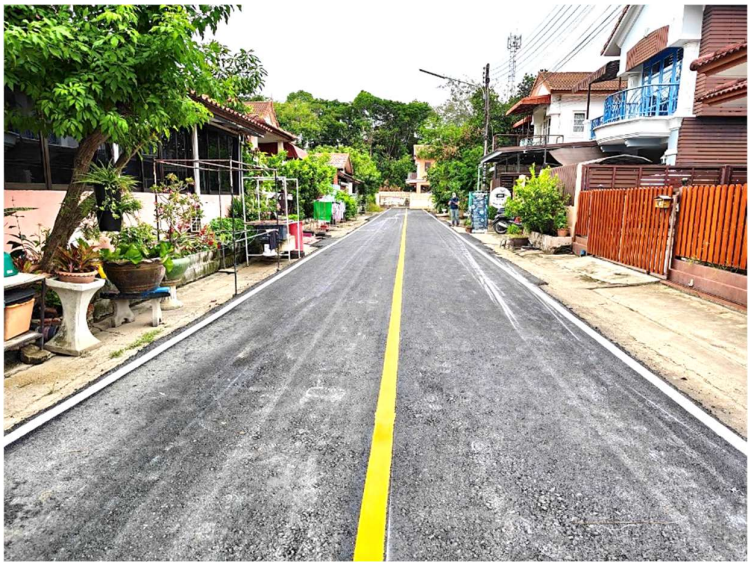

โครงการ Over Lay โดยใช้ Asphaltic concrete หมู่บ้านพฤกษา ๔ บริเวณซอยที่ ๒
ตำบลมหาสวัสดิ์ อำเภอพุทธมณฑล จังหวัดนครปฐม

ขณะดำเนินงาน





ดำเนินการแล้วเสร็จ



โครงการ Over Lay โดยใช้ Asphaltic concrete หมู่บ้านพฤกษา ๔ บริเวณซอยที่ ๓ ตำบลมหาสวัสดิ์ อำเภอพุทธมณฑล จังหวัดนครปฐม

ขณะดำเนินงาน





ดำเนินงานแล้วเสร็จ



โครงการ Over Lay โดยใช้ Asphaltic concrete หมู่บ้านพฤกษา ๔ บริเวณซอยที่ ๔ ตำบลมหาสวัสดิ์ อำเภอพุทธมณฑล จังหวัดนครปฐม

ขณะดำเนินงาน





ดำเนินงานแล้วเสร็จ

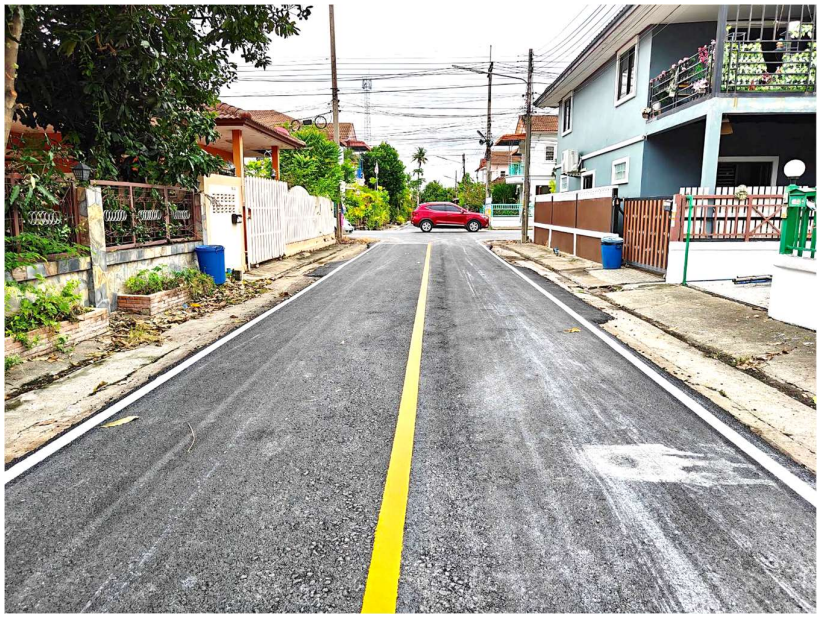

โครงการติดตั้งราวกันตก (Grad Riat) เชิงสะพานคลองกำนันขาว หมู่ที่ ๒
ตำบลมหาสวัสดิ์ อำเภอพุทธมณฑล จังหวัดนครปฐม

ขณะดำเนินงาน





ดำเนินการแล้วเสร็จ





โครงการปรับปรุงผิวจารจรแอสฟัลท์ติกคอนกรีต (Over Lay) ถนนตัดทางรถไฟ หมู่ที่ ๓ ตำบลมหาสวัสดิ์ อำเภอพุทธมณฑล จังหวัดนครปฐม

ขณะดำเนินงาน

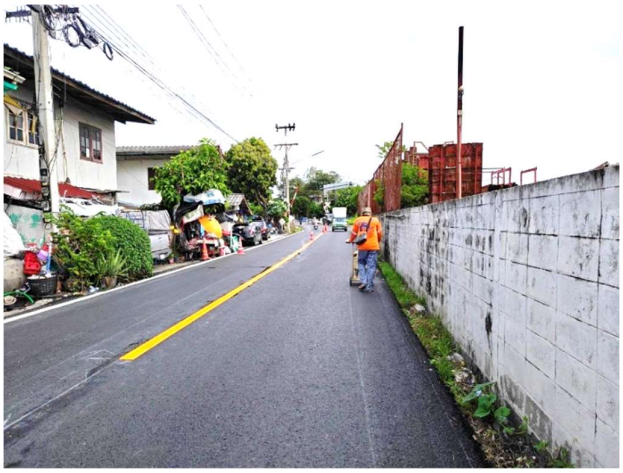



ดำเนินแล้วเสร็จ

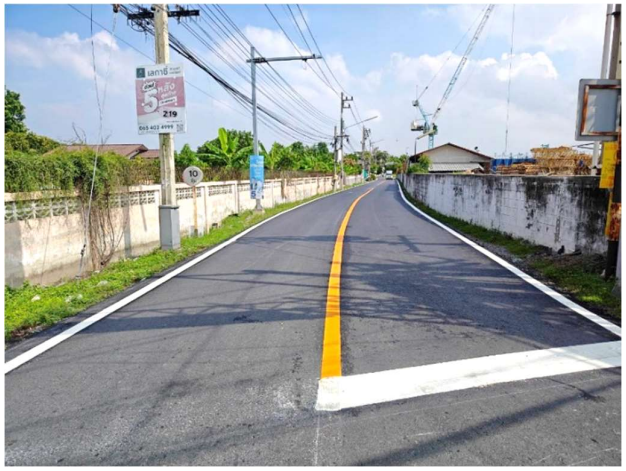



ซ. คณะกรรมการ

๑. คณะกรรมการสนับสนุนการจัดทำแผนพัฒนาท้องถิ่น

๑. ปลัดเทศบาลตำบลมหาสวัสดิ์		ประธานกรรมการ
๒. ผู้อำนวยการกองคลัง		กรรมการ
๓. ผู้อำนวยการกองช่าง		กรรมการ
๔. ผู้อำนวยการกองสวัสดิการสังคม		กรรมการ
๕. ผู้อำนวยการกองสาธารณสุขและสิ่งแวดล้อม		กรรมการ
๖. นางสาวดวงกมล ง่วนเฮงเส็ง	ผู้แทนประชาคม หมู่ที่ ๑	กรรมการ
๗. นายอันนพ รุ่มนุ่ม	ผู้แทนประชาคม หมู่ที่ ๓	กรรมการ
๘. นางอนัญญา ศรีสุบาล	ผู้แทนประชาคม หมู่ที่ ๔	กรรมการ
๙. หัวหน้าสำนักปลัดเทศบาล		กรรมการและเลขานุการ
๑๐. หัวหน้าฝ่ายยุทธศาสตร์และแผนงาน		ผู้ช่วยเลขานุการ
๑๑. นักวิเคราะห์นโยบายและแผน		ผู้ช่วยเลขานุการ
๑๒. ผู้ช่วยนักวิเคราะห์นโยบายและแผน		ผู้ช่วยเลขานุการ

๒. คณะกรรมการพัฒนาท้องถิ่น

๑. นายพริษฐ์ ไทยนิยม	นายกเทศมนตรีตำบลมหาสวัสดิ์	ประธานกรรมการ
๒. นายระมัด แถวหมอ	รองนายกเทศมนตรีตำบลมหาสวัสดิ์	กรรมการ
๓. นายธนภูมิ ตระกูลสุนทร	รองนายกเทศมนตรีตำบลมหาสวัสดิ์	กรรมการ
๔. นายสุวรรณ สวัสดิ์จู	สมาชิกสภา ทต.มหาสวัสดิ์ เขตที่ ๑	กรรมการ
๕. นายชัยวัฒน์ ศิริเดช	สมาชิกสภา ทต.มหาสวัสดิ์ เขตที่ ๒	กรรมการ
๖. นางสาวจิราภาญจน์ ลดกระโทก	สมาชิกสภา ทต.มหาสวัสดิ์ เขตที่ ๒	กรรมการ
๗. นายมนตรี แก้วไทรท้วม	ผู้ทรงคุณวุฒิ	กรรมการ
๘. นางสาวบุบผา แซ่เหีย	ผู้ทรงคุณวุฒิ	กรรมการ
๙. นายวิชิต จิตศิริโชติ	ผู้ทรงคุณวุฒิ	กรรมการ
๑๐. พัฒนาการอำเภอพุทธมณฑล	ผู้แทนภาคราชการ	กรรมการ
๑๑. เกษตรอำเภอพุทธมณฑล	ผู้แทนภาคราชการ	กรรมการ
๑๒. ผู้อำนวยการ สกร. อ.พุทธมณฑล	ผู้แทนภาคราชการ	กรรมการ
๑๓. ท้องถิ่นอำเภอพุทธมณฑล	ผู้แทนภาคราชการ	กรรมการ
๑๔. ผู้อำนวยการ รพ.สต. มหาสวัสดิ์	ผู้แทนภาคราชการ	กรรมการ
๑๕. ผู้อำนวยการโรงเรียนบ้านคลองโยง	ผู้แทนภาคราชการ	กรรมการ
๑๖. ผู้อำนวยการโรงเรียนบ้านคลองมหาสวัสดิ์	ผู้แทนภาคราชการ	กรรมการ
๑๗. นางสังวาลย์ ดวงสร้อยทอง	ผู้แทนประชาคม หมู่ที่ ๑	กรรมการ
๑๘. นางแหม่ม แก้วไทรท้วม	ผู้แทนประชาคม หมู่ที่ ๒	กรรมการ
๑๙. นางสาวสมจิตร เหล่าเขตกิจ	ผู้แทนประชาคม หมู่ที่ ๓	กรรมการ
๒๐. นายประสาน ดวงสร้อยทอง	ผู้แทนประชาคม หมู่ที่ ๔	กรรมการ
๒๑. ปลัดเทศบาลตำบลมหาสวัสดิ์		กรรมการและเลขานุการ
๒๒. หัวหน้าสำนักปลัดเทศบาล		ผู้ช่วยเลขานุการ
๒๓. หัวหน้าฝ่ายยุทธศาสตร์และแผนงาน		ผู้ช่วยเลขานุการ
๒๔. นักวิเคราะห์นโยบายและแผน		ผู้ช่วยเลขานุการ
๒๕. ผู้ช่วยนักวิเคราะห์นโยบายและแผน		ผู้ช่วยเลขานุการ

๓. คณะกรรมการติดตามและประเมินผลแผนพัฒนาท้องถิ่น

๑. นายสมชาย ทองสีเข้ม	สมาชิกสภา ทต.มหาสวัสดิ์	ประธานกรรมการ
๒. นายชยพัทธ์ แตงเจริญ	สมาชิกสภา ทต.มหาสวัสดิ์	กรรมการ
๓. นางกัญญารัตน์ เอี่ยมดี	สมาชิกสภา ทต.หาสวัสดิ์	กรรมการ
๔. นางนวย ชัยยะ	ผู้แทนประชาคม หมู่ที่ ๒	กรรมการ
๕. นางขนิษฐา พินิจกุล	ผู้แทนประชาคม หมู่ที่ ๓	กรรมการ
๖. ผู้อำนวยการโรงเรียนบ้านคลองมหาสวัสดิ์	ผู้แทนหน่วยงานราชการ	กรรมการ
๗. ผู้อำนวยการ รพ.สต. มหาสวัสดิ์	ผู้แทนหน่วยงานราชการ	กรรมการ
๘. หัวหน้าสำนักปลัดเทศบาลตำบลมหาสวัสดิ์	หัวหน้าส่วนการบริหาร	กรรมการ
๙. นางสาวขวัญเรือน นาควงศ์วาลย์	ผู้ทรงคุณวุฒิ	กรรมการ
๑๐. นางชรัญตี ขบวนแก้ว	ผู้ทรงคุณวุฒิ	กรรมการ
๑๑. หัวหน้าฝ่ายยุทธศาสตร์และแผนงาน	หัวหน้าส่วนการบริหาร	กรรมการและเลขานุการ

ทั้งนี้ หากประชาชนทุกท่านหรือหน่วยงานราชการต่างๆ ที่เกี่ยวข้องมีข้อสงสัยหรือมีความประสงค์จะเสนอตวามคิดเห็นหรือข้อเสนอแนะ การบริหารงานของเทศบาลตำบลมหาสวัสดิ์ทราบ เพื่อจะได้พิจารณาการวางแผนพัฒนาและปรับปรุงการดำเนินการ ตอบสนองความต้องการของประชาชนในพื้นที่ในระยะต่อไป

จึงประกาศมาเพื่อทราบโดยทั่วกัน

ประกาศ ณ วันที่ ๒๓ พฤศจิกายน พ.ศ. ๒๕๖๙

(นายพริษฐ์ ไทยนิยม)
นายกเทศบาลตำบลมหาสวัสดิ์

SCAN ME